

NORMAS E ORIENTAÇÕES



CCBE
Consórcio Capim Branco Energia



**VISITAS TÉCNICAS E/OU
SERVIÇOS TERCEIRIZADOS
NAS USINAS HIDRELÉTRICAS
AMADOR AGUIAR I E II**



Olá! Visando atender a política de ética e integridade do CCBE e a sua segurança dentro das Usinas Hidrelétricas Amador Aguiar I e II, leia com atenção as normas e orientações descritas a seguir:



O horário de funcionamento das Usinas Hidrelétricas Amador Aguiar I e II é de segunda a sexta feira no período das 8h30min às 16h20min;



Ao chegar na usina, identifique-se na portaria e aguarde a liberação do CCBE para acessar a área industrial;



É obrigatório o uso de calça comprida e sapato fechado. É proibido pessoas com salto alto, chinelos ou sandálias assim como o uso de bermudas, camisetas regatas, calças curtas ou saia;



O veículo deverá ser estacionado de ré no estacionamento externo da usina. Caso seja liberada a entrada de veículo no interior da área industrial, ele deverá ser previamente inspecionado pela vigilância patrimonial da usina;



Após autorização de entrada, o veículo deve transitar com faróis acesos respeitando a velocidade da via;



Todos os ocupantes do veículo devem usar cinto de segurança e o condutor deve estacionar o veículo de ré;



Caso o carro permaneça na área externa, siga pela faixa de pedestre existente nas áreas industriais. É expressamente proibido pisar na grama ou jardins;



Para visitas técnicas será realizada Integração de Saúde e Segurança e Análise de Risco pela equipe do CCBE;



Para serviços contratados temporários ou fixos, o CCBE validará toda documentação trabalhista e de Saúde e Segurança do Trabalho antes do início da atividade. Após a Integração de Saúde e Segurança deverá ser preenchida Análise de Risco, LAS (liberação de atividade segura) e apresentada as 05 Regras de Ouro do CCBE ao profissional ou equipe. A integração tem validade de 06 meses, devendo ser renovada após esse período;



Para serviços contratados temporários ou fixos, deve-se abrir junto a Sala de Operação da usina, uma Permissão de Trabalho (PT) assinada pelo operador. Ao final da atividade está PT deverá ser encerrada na Sala de Controle;

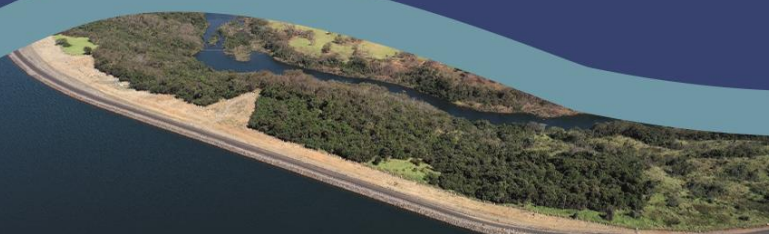



Tanto as visitas técnicas ou serviços contratados deverão ser acompanhadas por algum profissional do CCBE ou por alguém indicado pelo CCBE;



Não é permitido acesso de pessoas no Piso -1 (Galeria Elétrica) e Piso -2 (Galeria Mecânica) sem autorização e liberação prévia da equipe de Saúde e Segurança do CCBE;



O CCBE fiscalizará o uso correto dos Equipamentos de Proteção Individual (EPI) e vestuários, de acordo com a atividade a ser realizada ou visita técnica;



Caso ouça uma sirene contínua, paralise as atividades e abandone a área imediatamente seguindo as rotas de fugas sinalizadas nas paredes e nos pisos até o ponto de encontro. Siga as orientações informadas na integração. Não utilize o elevador e siga as orientações da brigada;



O uso de equipamentos eletrônicos, como câmeras, celulares, tablets, filmadoras e gravadores, não é permitido dentro da área industrial, reforçamos que é expressamente proibido tirar fotos e vídeos, salvo se expressamente autorizado pelo Gerente do CCBE. Confirme com um representante do CCBE sobre a liberação. Lembramos que mesmo se autorizado pelo Gerente do CCBE, os registros não devem expor informações das usinas, nomes de equipamentos e colaboradores;



Tenha cuidado com os equipamentos existentes dentro da usina. Não toque ou aperte nenhum equipamento ou dispositivo sem autorização;



Não jogue o resíduo gerado em local inadequado. Os resíduos recicláveis deverão ser acondicionados no coletor azul. Os resíduos orgânicos deverão ser acondicionados no coletor cinza e os resíduos perigosos no coletor laranja. Se estiver em dúvida quanto ao descarte, consulte os banners próximos aos coletores ou procure o setor de Meio Ambiente;



Caso faça uso de marca-passo, comunique ao responsável do CCBE, pois existem áreas vedadas a visitação;



É proibido usar adornos, anéis, pulseiras, colares, brincos etc, para visitar as galerias;



É proibido fumar, exceto em área identificada (fumódromo), pergunte a um representante do CCBE;





*O trabalho é necessário,
a segurança é importante,
e a vida é essencial!*



CCBE

Consórcio Capim Branco Energia